

19 CORTE BB
ESCALA 1:100

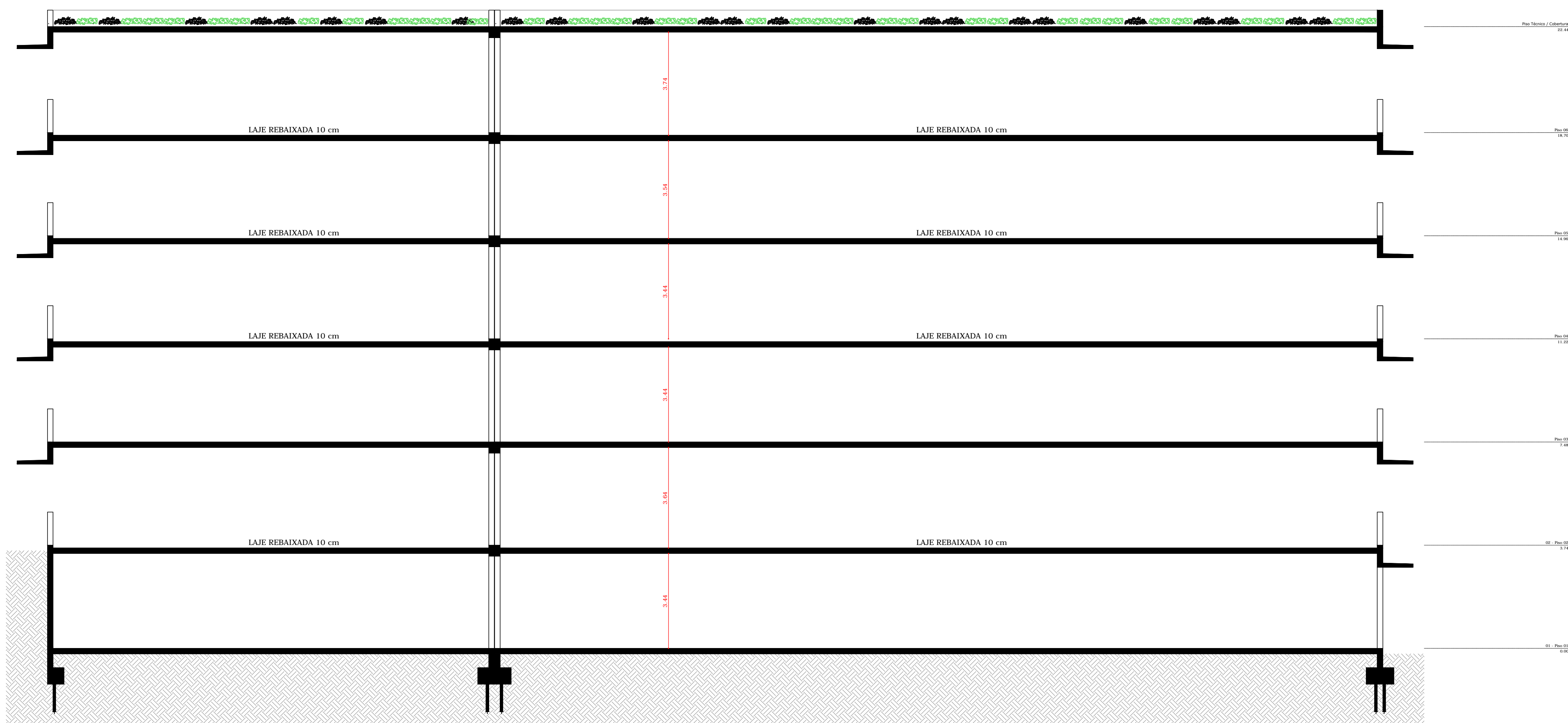

21 CORTE DD
ESCALA 1:100

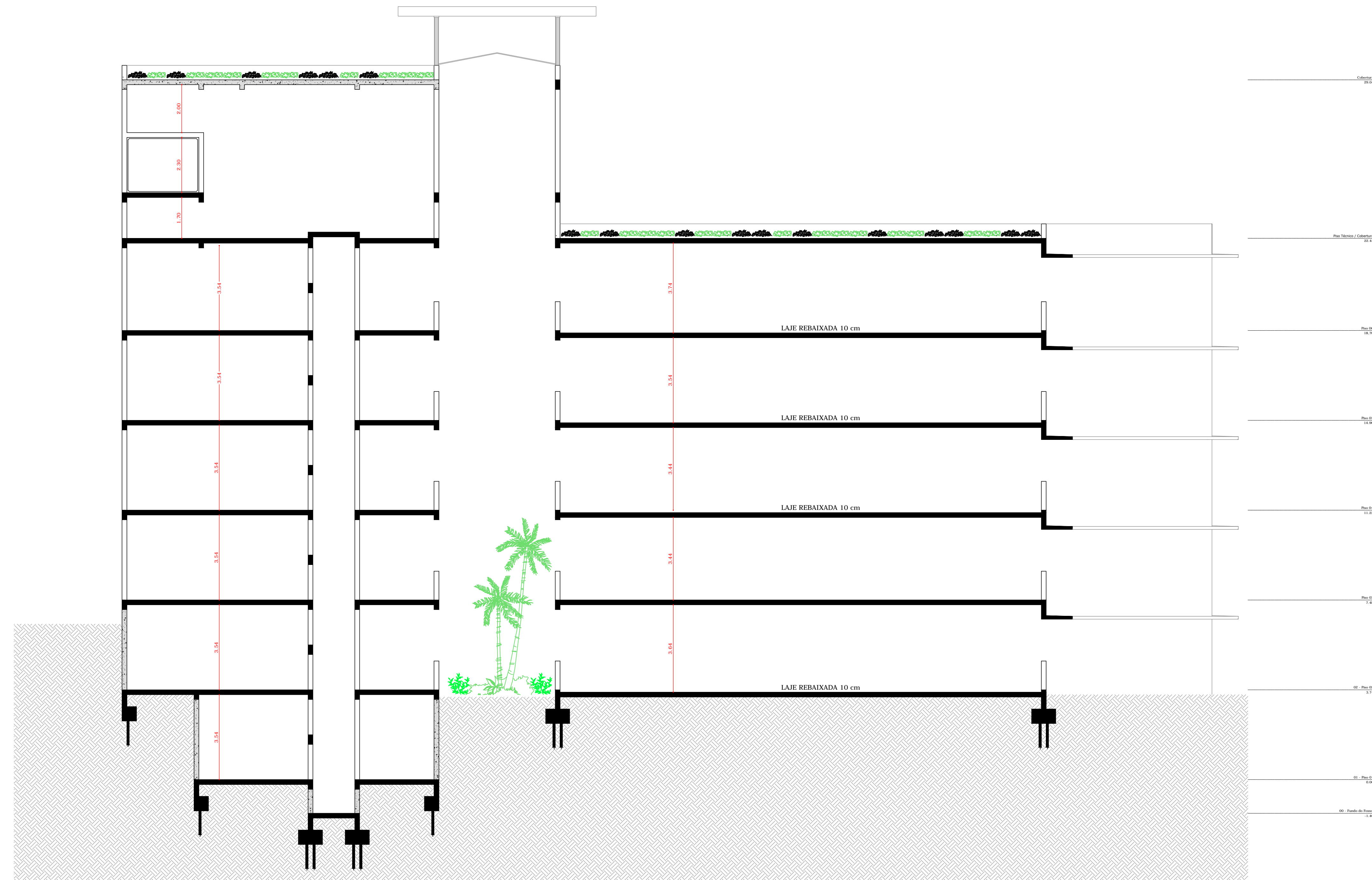

22 CORTE EE
ESCALA 1:100

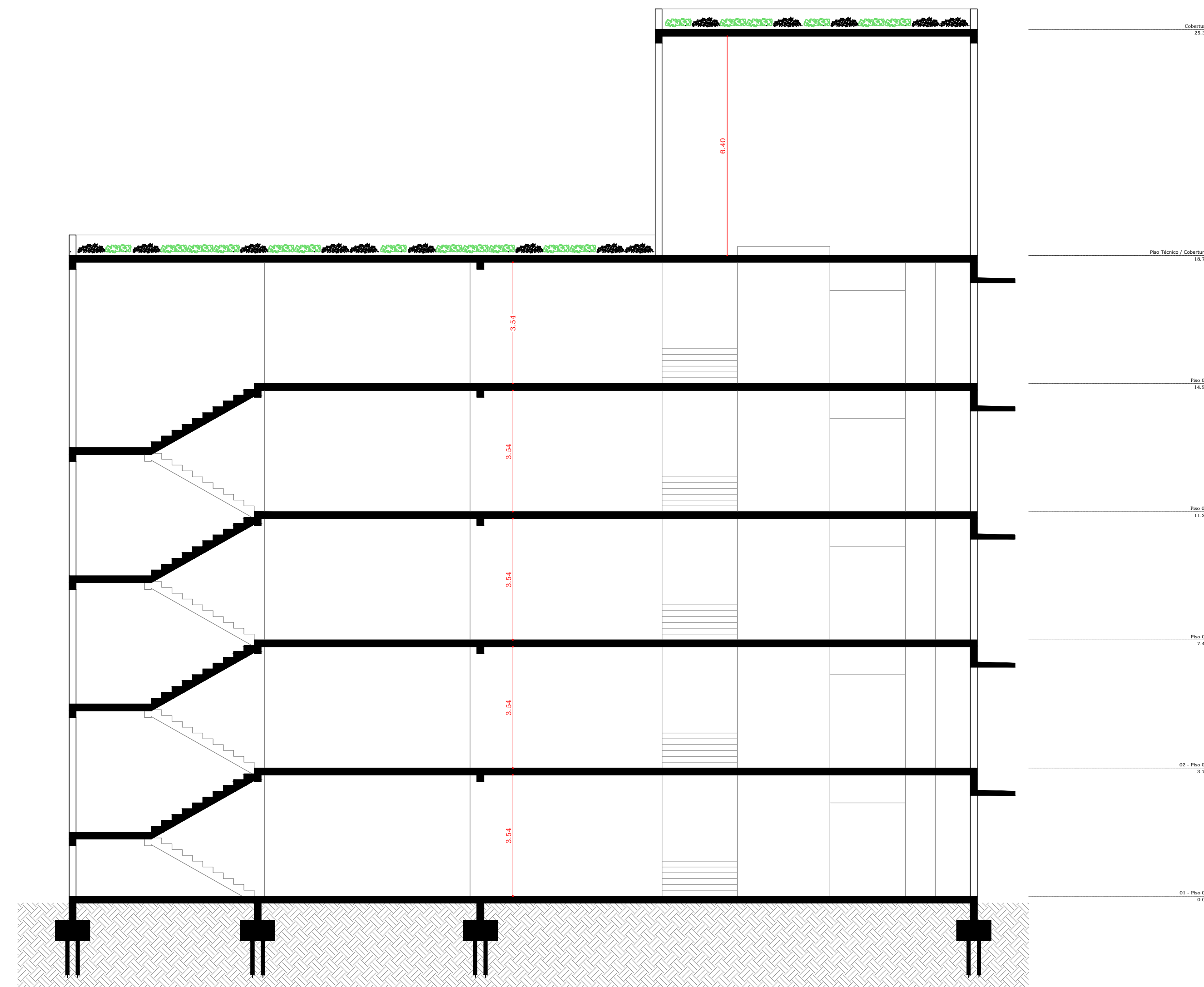

20 CORTE CC
ESCALA 1:100

UNIVERSIDADE FEDERAL DE ALFENAS - UNIFAL-MG COORDENADORIA DE PROJETOS E OBRAS - CPO/Proplan			
Conheço: Projeto Arquitetônico Faculdade de Odontologia Unidade Educacional Santa Clara - Alfenas		Local da obra: Avenida Jovino Fernandes Sales, 2.600 Bairro Santa Clara - Alfenas	
Proprietário: Universidade Federal de Alfenas / Unifal-MG CNPJ: 17.899.859/0001-15		Zoneamento:	
Taxa de ocupação: Permitida 30% Real	Coefficiente de aproveitamento: Permitida 50% Real	Área permeável: Mínima 10% Existente	
Conteúdo da prancha:			
Bloco de Clínicas Corte BB Corte CC Corte DD Corte EE		Assinaturas: Proprietário: Universidade Federal de Alfenas / UNIFAL-MG CNPJ: 17.899.859/0001-15 Responsável Técnico: Arq. José Mário Barbosa Alves CAU: A53252-5	
Aprovações:		Áreas: Bloco Didático Piso 1 - 547,18m² Piso 2 - 722,40m² Piso 3 - 722,40m² Piso 4 - 722,40m² Piso 5 - 722,40m² Piso Técnico - 164,40m² Bloco de Clínicas Piso 1 - 520,53m² Piso 2 - 1.427,44m² Piso 3 - 1.516,11m² Piso 4 - 1.516,11m² Piso 5 - 1.516,11m² Piso Técnico - 368,57m² Total: 12.038,00m²	
Observações: Declaro que a aprovação do projeto não implica por parte do profissional de direito da Universidade de Alfenas. Declaro também que o projeto não foi aprovado em nenhuma das etapas de aprovação previstas em lei, no caso de não aprovação, não é expressa autorização do autor.		Prancha: 8 / 8	
Desenho:	Escala: Indicada	Data: 11/2020	